

Piano Terra

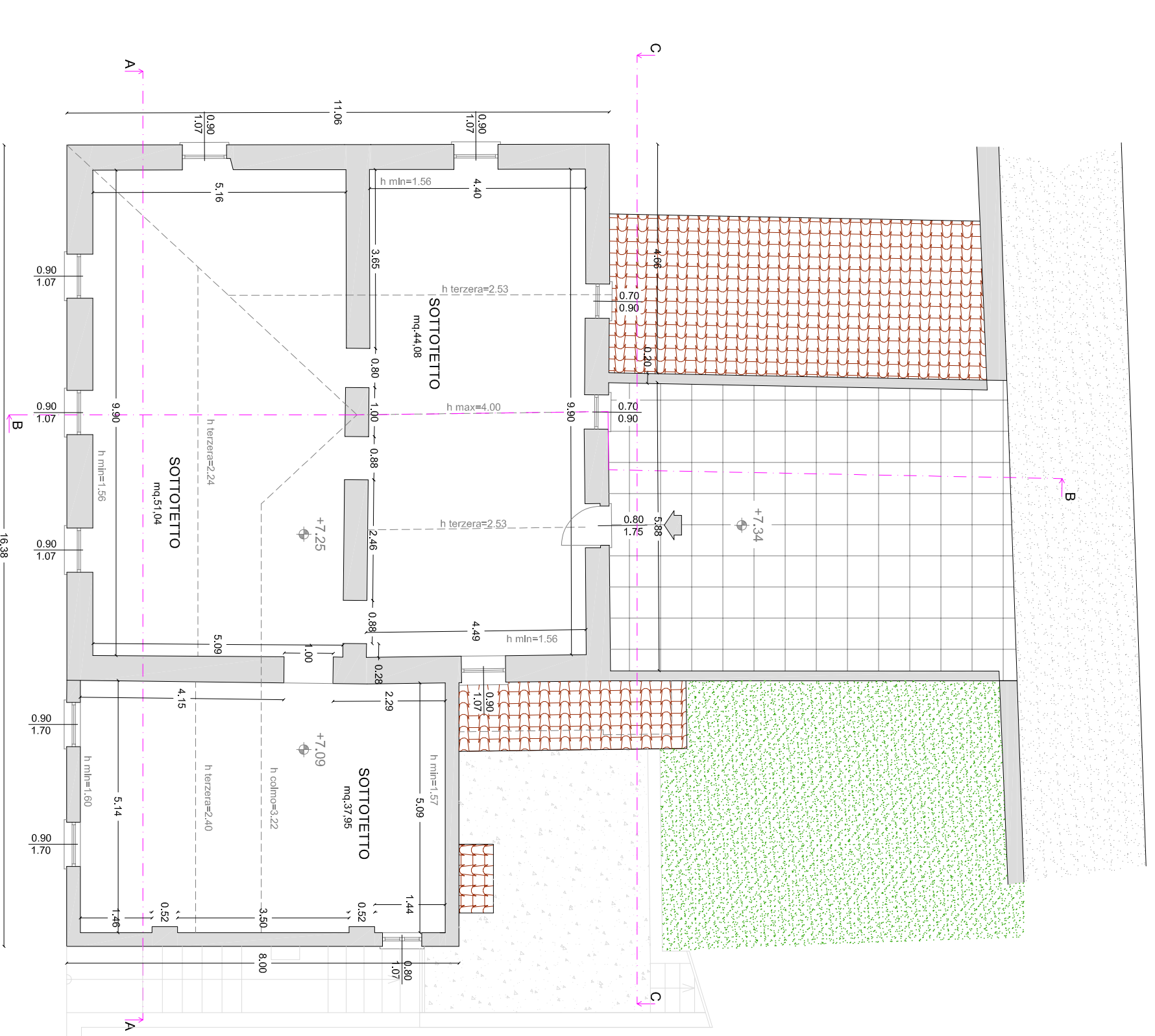

Piano Primo



Piano Seminterrato

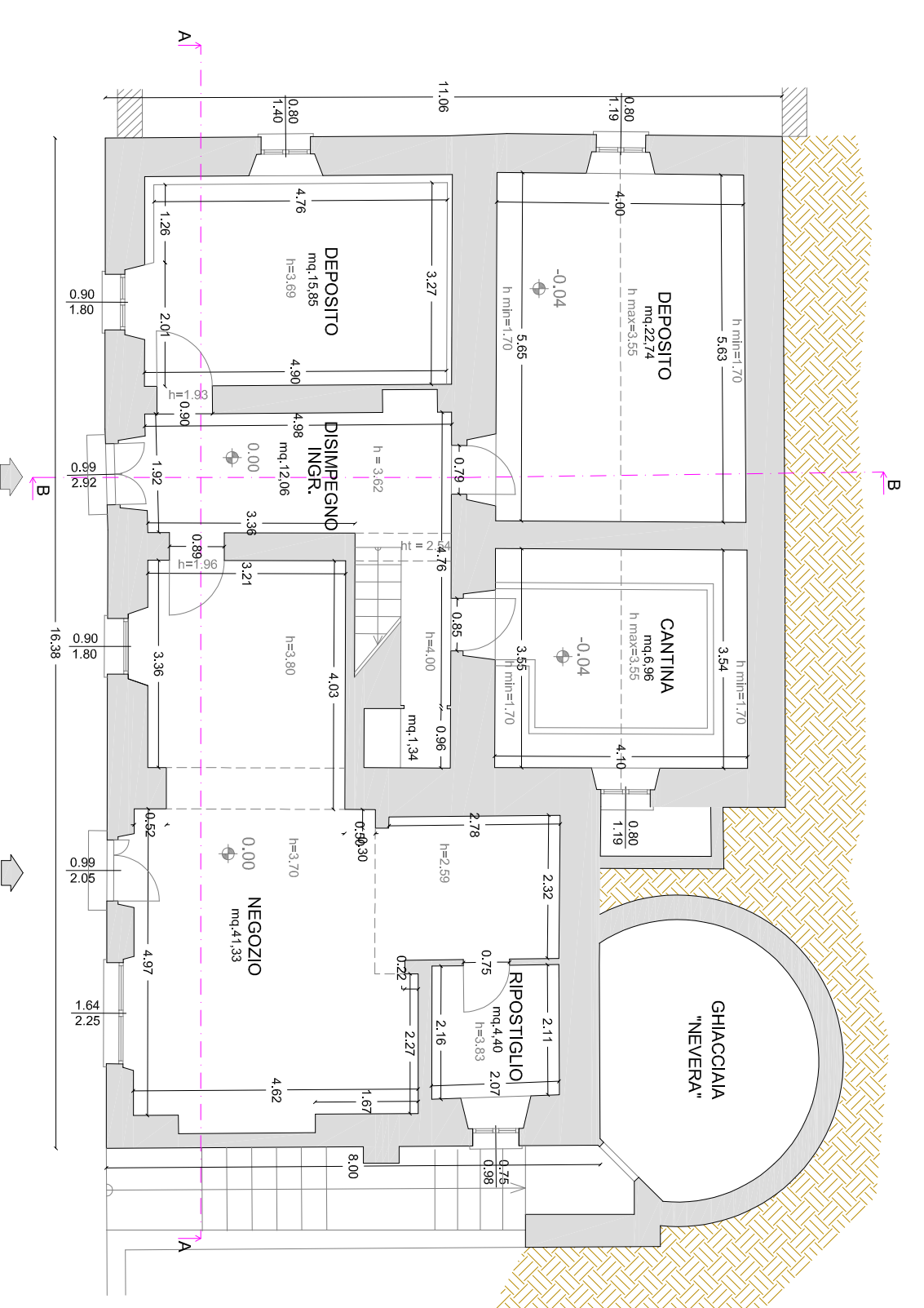

Prospetto Sud

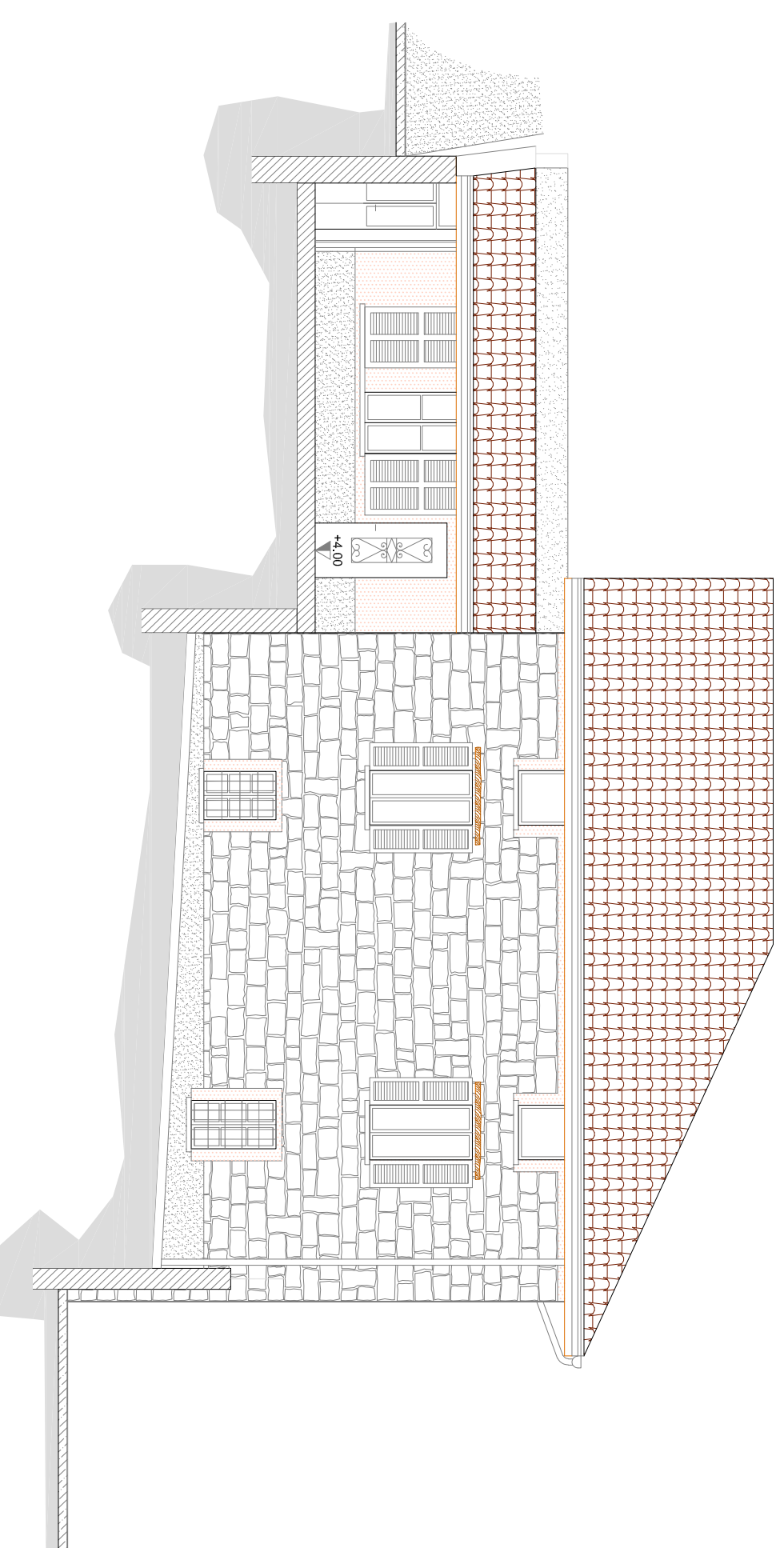

Prospetto Nord

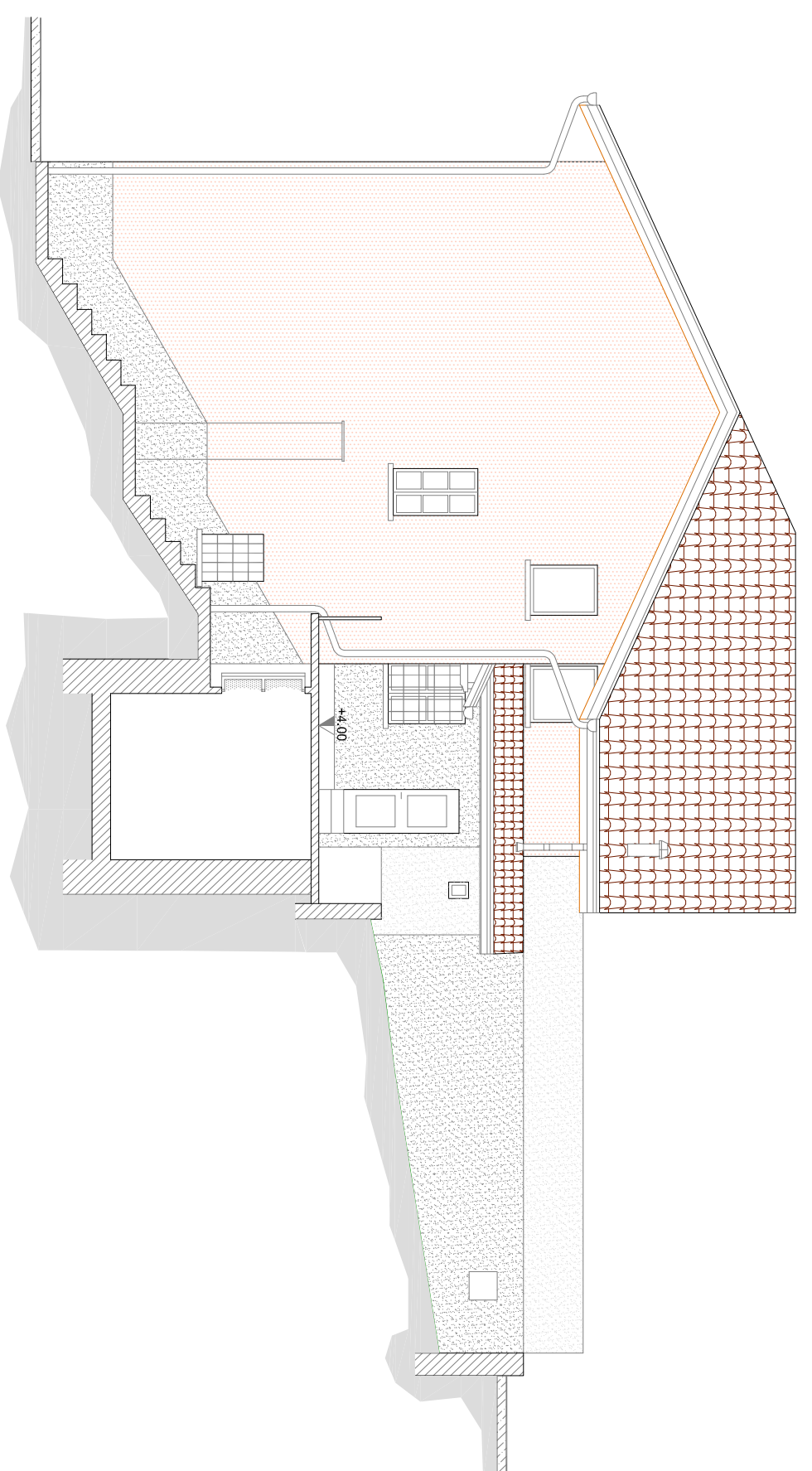

Prospetto Est

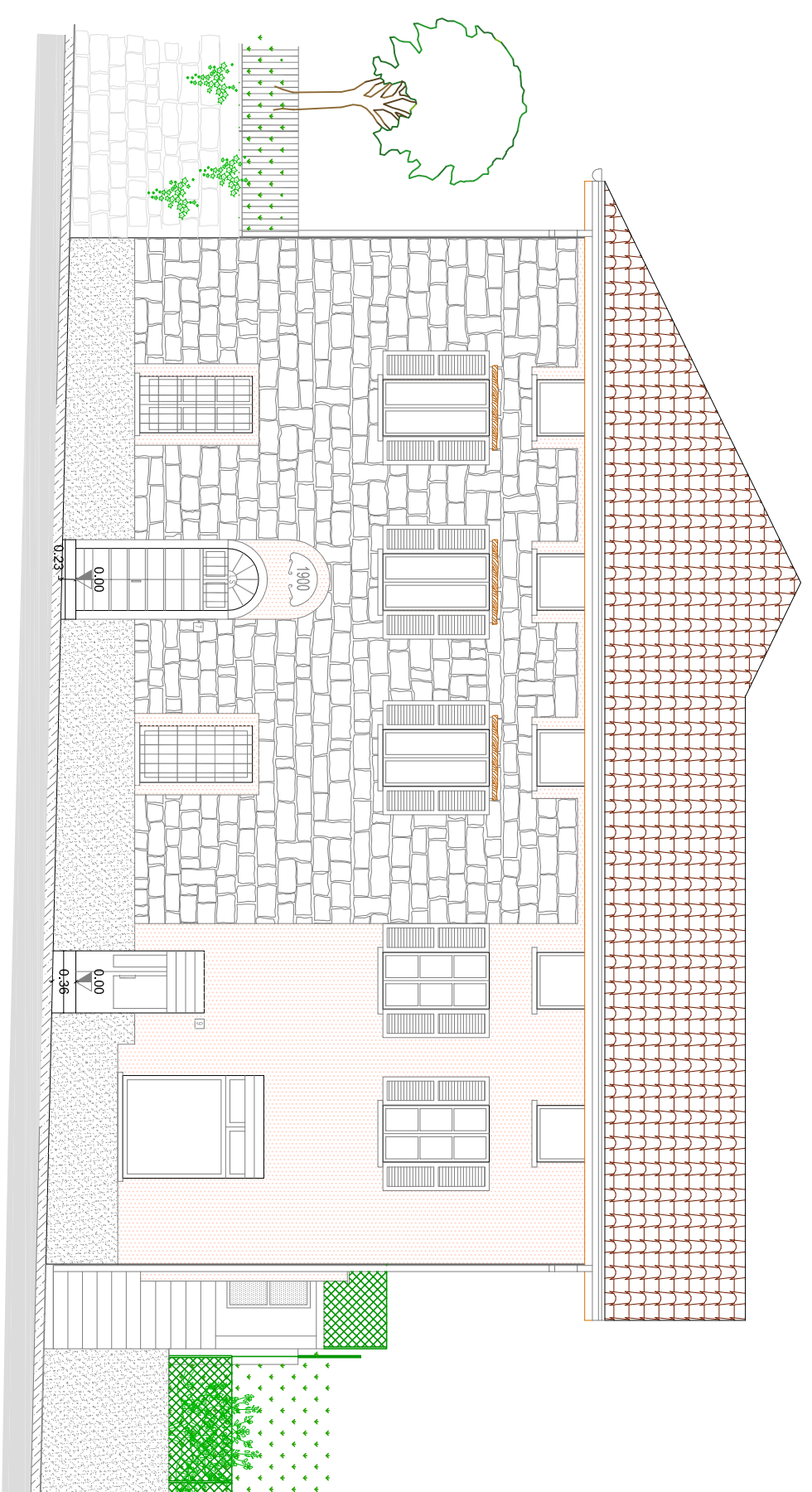

Prospetto Ovest - Sezione C-C

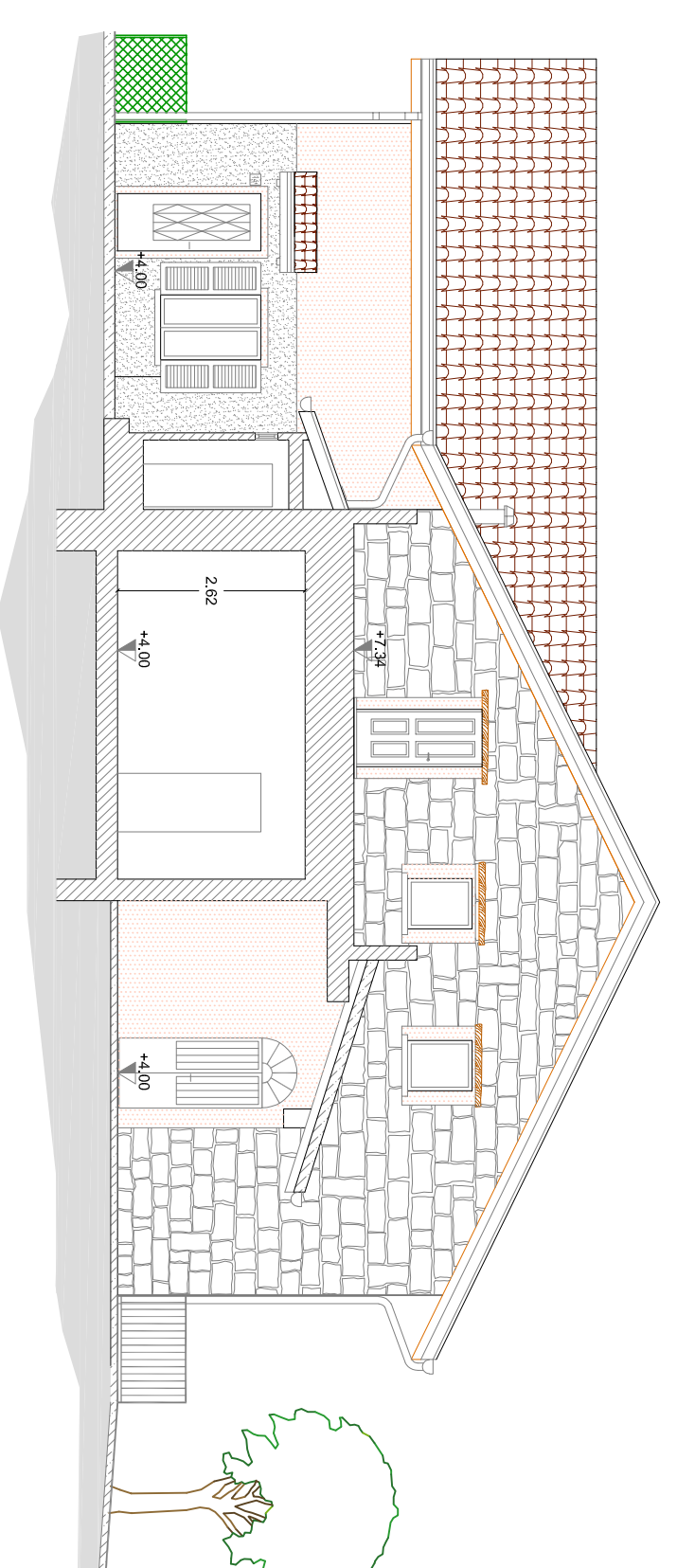

PNRR MIC3 - INVESTIMENTO 2.1
ATTRATTIVITA' DEI BORGHI STORICI:
“LA CULTURA CHE ACCOGLIE BORGHI
COMACINI IN RETE” CUP F99122000130006

3.1-LINEA DI AZIONE 1 - Intervento 10

“Manutenzione Straordinaria Immobile Veglio ex Latteria”

PROGETTO ESECUTIVO

TAV. n°4 - Rev. 01 - STATO DI FATTO - Piante e Prospetti - scala 1:100

Comittente:
 Comune di CERANO D'INTELVI

Progettista:

Studio ZPPR - Via Provinciale, 167 Centro Valle Intelvi (Co)
 Arch. Cristina Zilli (Co 2035) - Per.Ind. Massimiliano Peduzzi (Co 1168) -
 Ing. Paolo Peduzzi (Co 2744) - Per.Ind. Maria Righetti (Co 2019) -

DATA
 Febbraio 2024

TIMBRO E FIRMA DEL PROGETTISTA

FIRMA DEL RUP

COMUNE PROPONENTE CENTRO VALLE INTELVI - COMUNI AGGREGATI CERANO D'INTELVI - SCHIGNANO
 CUP F99122000130006

LA CULTURA CHE ACCOGLIE
 BORGHI COMACINI IN RETE



MINISTERO
 DELLA
 CULTURA

